Карта обоснования внесения изменений в генеральный план городского поселения Балашейка муниципального района Сызранский Самарской области

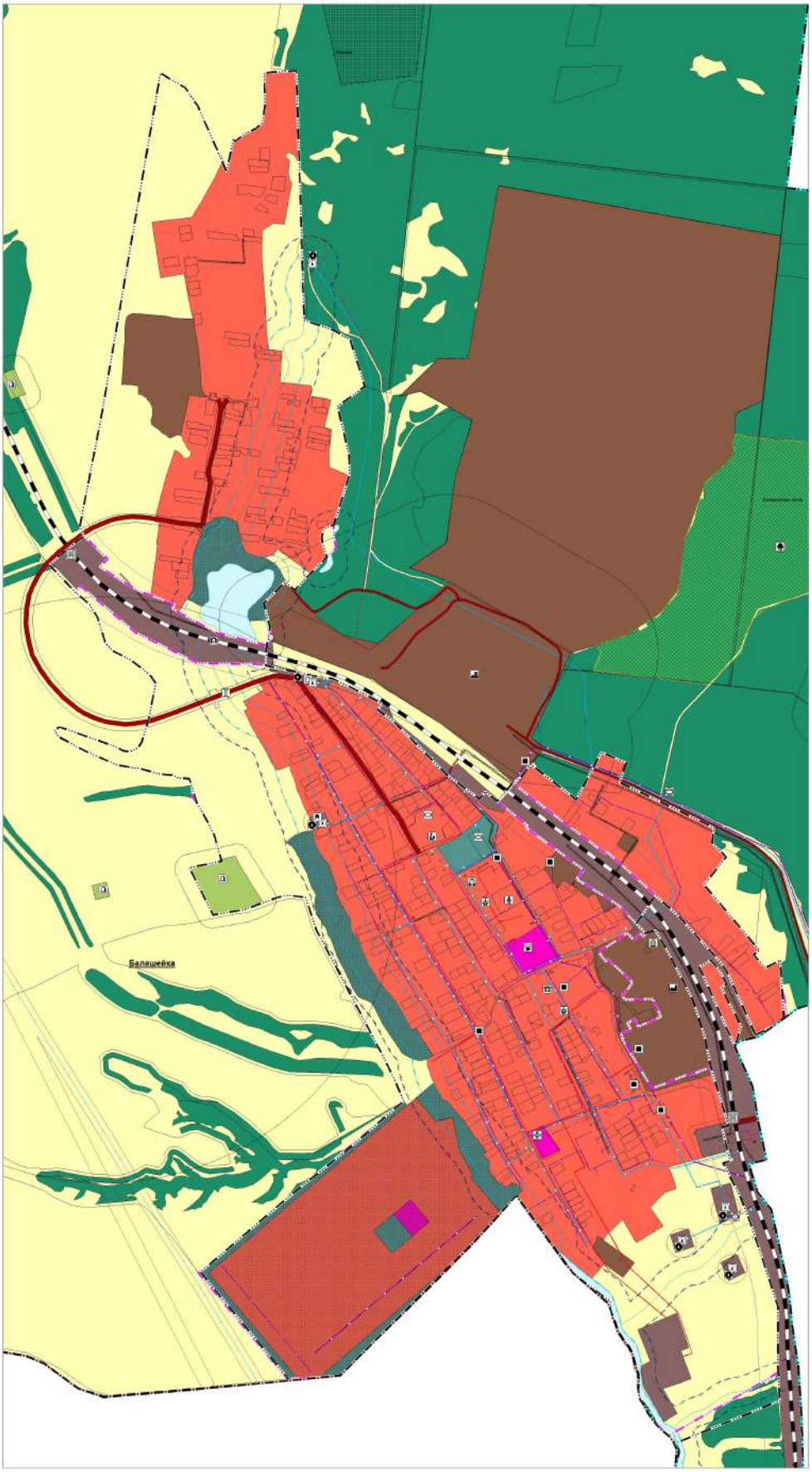

Условные обозначения:

Границы субъектов Российской Федерации, муниципальных образований, населенных пунктов. Существующие

Границы единиц административно-территориального деления Российской Федерации

- Граница муниципального района
- Граница городского поселения
- Граница населенного пункта

Границы субъектов Российской Федерации, муниципальных образований, населенных пунктов. Планируемые

Границы единиц административно-территориального деления Российской Федерации

- Граница населенного пункта

Сведения ЕГРН

Границы земельных участков в соответствии с данными ЕГРН

- Границы земельных участков

Иная информация о состоянии, об использовании, ограничениях использования территорий. Существующие

Функциональные зоны

- Жилые зоны
- Зона лесов
- Зоны рекреационного назначения
- Зоны сельскохозяйственного использования
- Зоны специального назначения
- Общественно-деловые зоны
- Производственные зоны, зоны инженерной и транспортной инфраструктур
- Производственная зона

Иная информация о состоянии, об использовании, ограничениях использования территорий. Планируемые

Функциональные зоны

- Жилые зоны
- Зоны рекреационного назначения
- Общественно-деловые зоны

Объекты социальной инфраструктуры, отдыха и туризма, санаторно-курортного назначения. Существующие

Объекты здравоохранения

- Лечебно-профилактическая медицинская организация, оказывающая медицинскую помощь в амбулаторных условиях и (или) в условиях дневного стационара регионального значения

Объекты культуры и искусства

- Объект культурно-досугового (клубного) типа местного значения

Объекты образования и науки

- Дошкольная образовательная организация местного значения
- Общеобразовательная организация местного значения

Объекты социального обслуживания

- Стационарные организации социального обслуживания местного значения

Объекты физической культуры и массового спорта

- Спортивное сооружение местного значения

Прочие объекты обслуживания

- Административное здание местного значения
- Непроизводственный объект по предоставлению населению правовых, финансовых, консультационных и иных подобных услуг местного значения

Предприятия промышленности, сельского и лесного хозяйства, объекты утилизации и переработки отходов производства и потребления. Существующие

Предприятия и объекты, добывающие и обрабатывающие промышленности

- Предприятие обрабатывающей промышленности иной специализации
- Предприятие строительной промышленности, по выпуску неметаллической минеральной продукции местного значения

Иные объекты федерального значения, регионального значения, местного значения. Существующие

Места захоронения

- Кладбище

Объекты единой государственной системы предупреждения и ликвидации чрезвычайных ситуаций

- Объекты обеспечения пожарной безопасности регионального значения

Объекты транспортной инфраструктуры. Существующие

Автомобильные дороги

- Автомобильные дороги регионального или межмуниципального значения
- Автомобильные дороги местного значения

Железнодорожные пути

- Железнодорожный путь общего пользования

Искусственные дорожные сооружения

- Железнодорожный переезд федерального значения
- Мостовое сооружение местного значения
- Мостовое сооружение
- Тоннель

Объекты трубопроводного транспорта и инженерной инфраструктуры. Существующие

Линии электропередачи (ЛЭП)

- Линия электропередачи 10 кВ
- Линия электропередачи 110 кВ
- Линия электропередачи 35 кВ

Объекты водоснабжения

- Артезианская скважина
- Водозабор
- Водонапорная башня
- Насосная станция
- Резервуар

Объекты добычи и транспортировки газа

- Пункт редуцирования газа (ГРС)

Распределительные трубопроводы для транспортировки газа

- Газопровод распределительный высокого давления
- Газопровод распределительный низкого давления
- Газопровод распределительный среднего давления

Сети водоотведения

- Канализация самотечная

Сети водоснабжения

- Водовод
- Водопровод

Сети теплоснабжения

- Теплопровод распределительный (квартальный)

Сети связи розное

- Линейно-кабельное сооружение связи

Зоны с особыми условиями использования территорий. Существующие

Водоохранные зоны

- Водоохранная зона

Зоны санитарной охраны источников питьевого и хозяйственно-бытового водоснабжения и водопроводов питьевого назначения

- Первый пояс зоны санитарной охраны источников водоснабжения

Охранные зоны инженерных коммуникаций

- Охранная зона объектов электросетевого хозяйства (вдоль линий электропередачи, вокруг подстанций)

Охранные зоны особо охраняемых природных территорий

- Охранная зона особо охраняемых природных территорий

Охранные зоны транспортных коммуникаций

- Охранная зона железнодорожных путей

Прибрежные защитные полосы

- Прибрежная защитная полоса

Санитарно-защитные зоны

- Санитарно-защитная зона предприятий, сооружений и иных объектов

Особо охраняемые природные территории. Существующие

Особо охраняемые природные территории

- Памятник природы регионального значения
- Памятник природы

Особо охраняемые природные территории. Планируемые

Особо охраняемые природные территории

- Природный парк

Природные объекты. Существующие

Поверхностные водные объекты

- Водоем (озеро, пруд, обводненный карьер, водохранилище)
- Водоток (река, ручей, канал)
- Водоток (река, ручей, канал)

Директор института	Гридин Н.Е.		
И.о. зам. директора по гор. планированию	Лосев И.В.		
Директор ООО "ЗИГОТА"	Неженцев О.А.		
Объект	Генеральный план городского поселения Балашейка муниципального района Сызранский Самарской области		
2019 г.	Заказчик: Администрация городского поселения Балашейка муниципального района Сызранский	Карта обоснования внесения изменений в генеральный план городского поселения Балашейка муниципального района Сызранский Самарской области	
	Генеральный план № от «» 20 г.	Лист 04	М 1:5000

50 0 50 100 150 200

в 1 см 50 м